

Шаг1 Приступая к работе

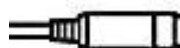

LAN RJ-45 LAN: RJ-45 100 М б и т /с

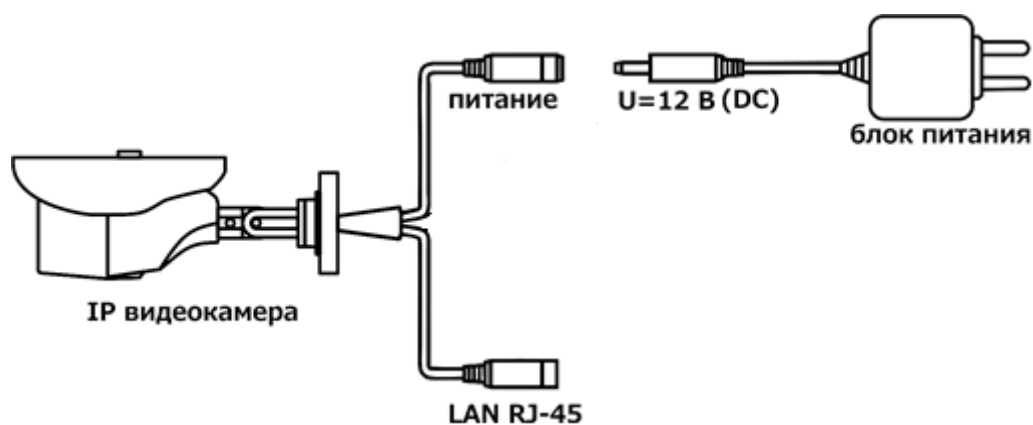

В Х О Д: +12 В (DC)

Начало работы с IP камерой

1. Подключите шнур питания к разъёму 12В, затем подключите блок питания к электрической розетке
2. Подключите камеру к коммутатору с помощью прямого патч-корда (не входит в комплект камеры), для этого один конец кабеля подключите к камере (порт локальной сети), а другой к коммутатору.

После подключения питания камере необходимо не более минуты для загрузки, затем камера будет доступна для использования в сетевой среде.

Шаг2 Доступ к камере через браузер

Доступ к камере через Internet Explorer браузер

1. С помощью утилиты поиска необходимо найти камеру в локальной сети

А) Установите программу поиска с диска из комплекта поставки камеры **Поисковый агент**

Б) Запустите утилиту поиска

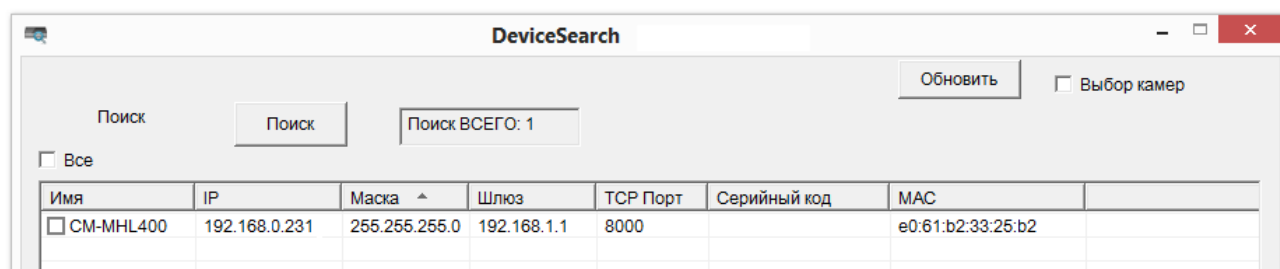

Нажмите кнопку Поиск и примерно через 20 секунд появится окно с результатом поиска камер в локальной сети.

Примечание: IP-адрес камеры должен принадлежать к тому же сетевому диапазону, что и ваш ПК. Чтобы его изменить необходимо, выбрать строку с камерой и дважды щелкнуть левой кнопкой мыши, затем внесите

параметры камеры (логин и пароль) и нажмите **логин**, в следующем окне введите необходимые сетевые параметры и нажмите кнопку **изменить**.

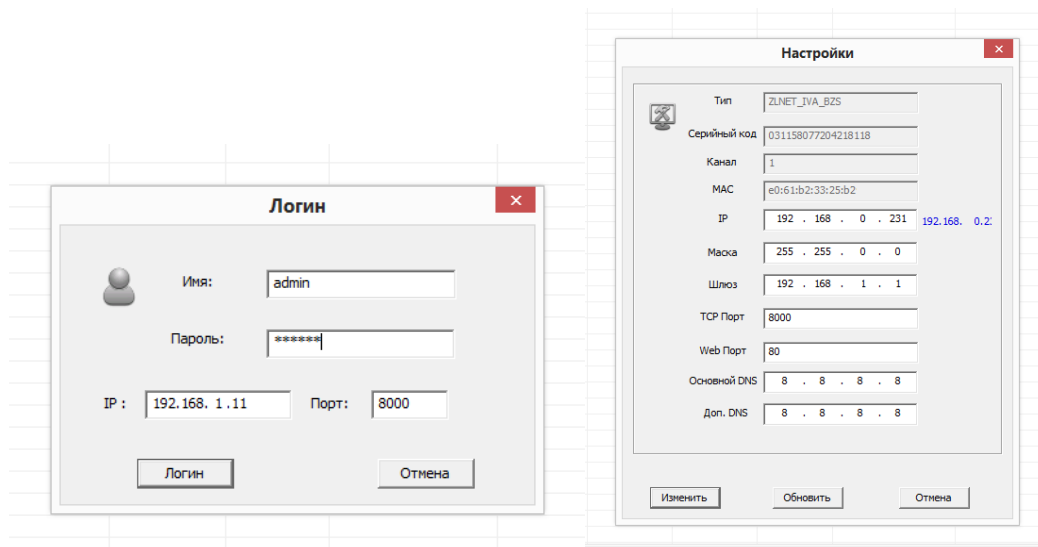

Основные порты камеры: 80(Веб порт/ ONVIF), 554(RTSP), 8000(TCP)

В) Затем запустите браузер Internet explorer версии не младше 8, и установите параметры совместимости и безопасности как на рисунке (Свойства браузера – Надежные сайты – Сайты – введите узел для добавления в зону и нажмите кнопку «Добавить»)

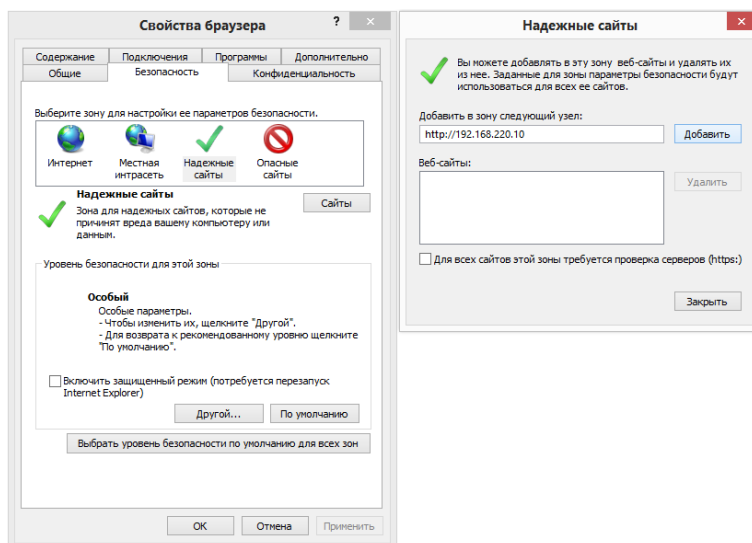

Г) Введите в строке адреса IP адрес камеры, и нажмите Enter

Д) Затем появится приглашение для входа в меню камеры, введите параметры по умолчанию

Логин : **admin**

Пароль: **123456**

Е) Для запуска программной надстройки ActiveX и нажмите на надпись «**Пожалуйста нажмите здесь, чтобы загрузить и установить плагин**» и проследуйте подсказкам

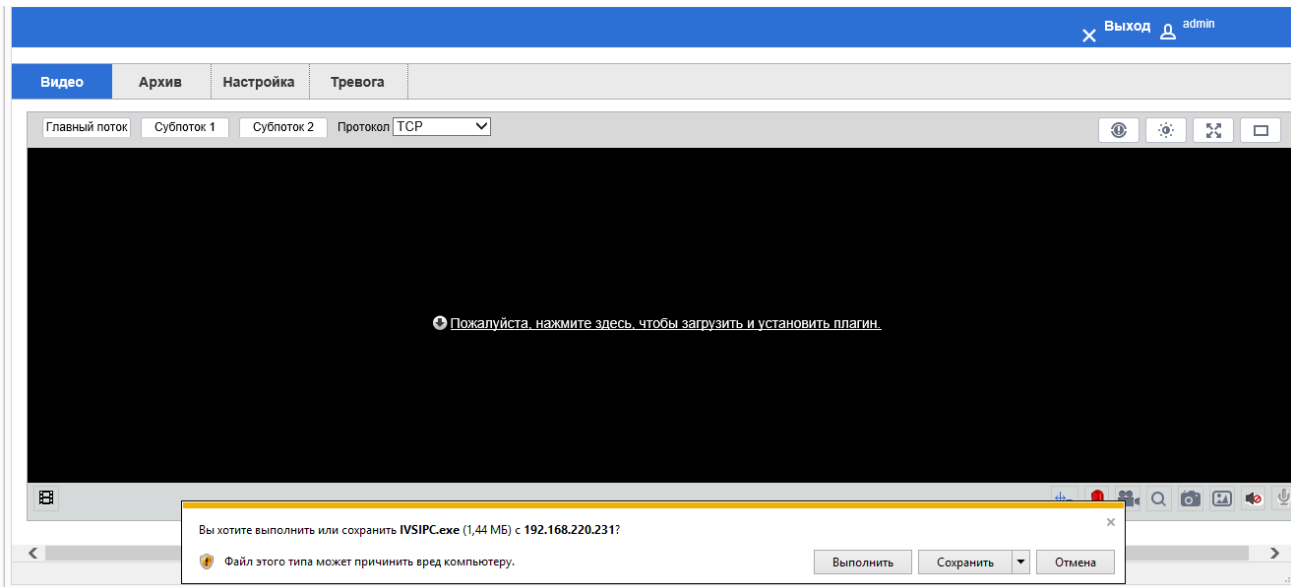

Так же отметьте следующие параметры браузера:

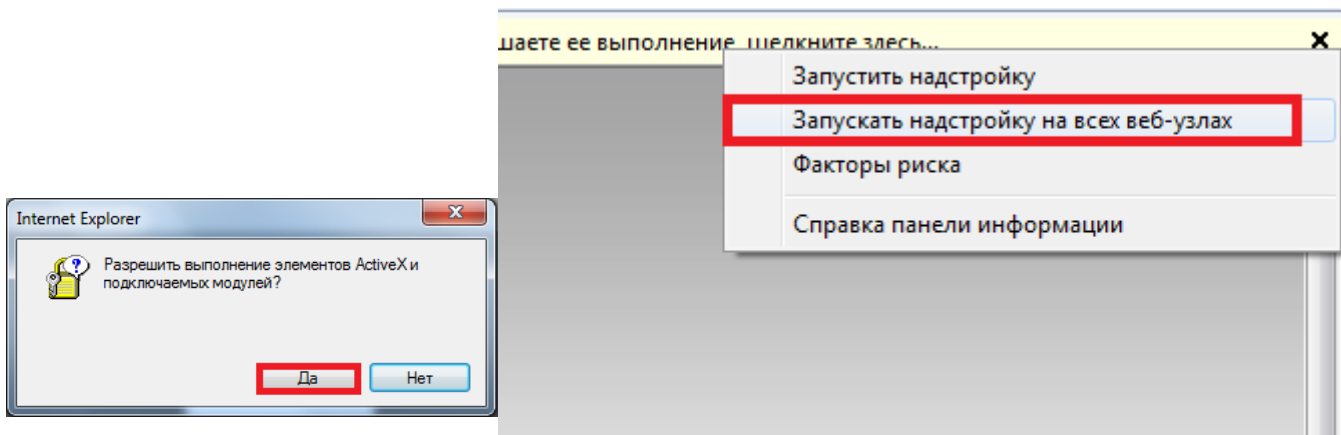

После успешной установки изображение с камеры появится сразу

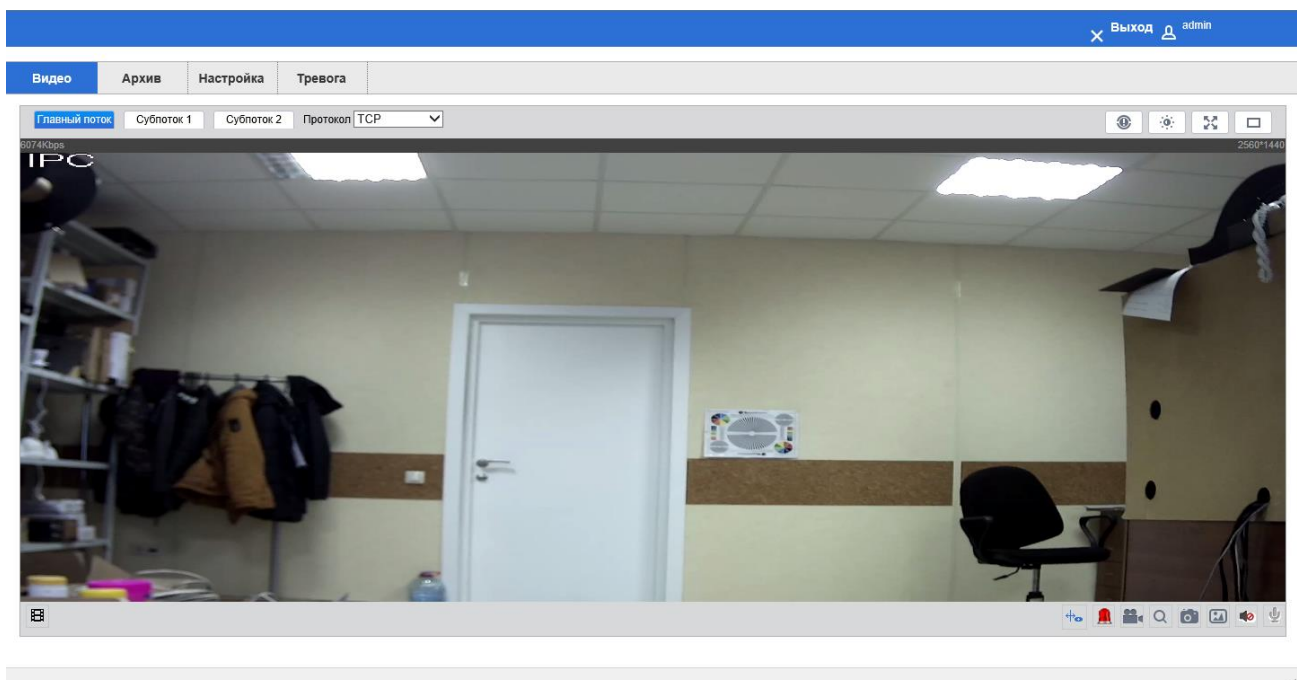

Шаг3 Настройка камеры

После входа через браузера на IP камеру, пользователь получает видео с камеры в живом просмотре.

А) Для настройки параметров нажмите кнопку Настройка

Б) Для доступа к настройкам «Сеть», «Событие», «Хранение», «Система» следует перейти по соответствующим ссылкам

В) Настройка просмотра производится через меню в живом просмотре «Видео»

Доступен просмотр каждого из потоков и выбор протокола трансляции потока.

Настройка изображения (яркость, контраст, тон, резкость) расположены сверху слева

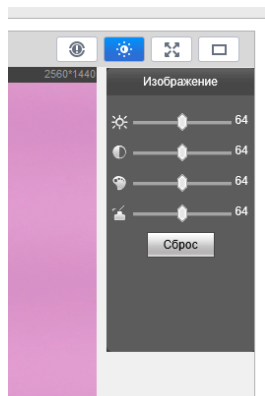

Примечание: при использовании браузеров Google Chrome и Mozilla Firefox доступны только настройки камеры, а не просмотр потокового видео. Для полноценного просмотра и управления используйте Internet Explorer.

Г) Настройка потока камеры доступно через меню Настройка – Камера – Потоки

(оранжевой рамкой выделены настройки для основного потока, зеленой – для второго/третьего потока камеры, зависит от аппаратных параметров)

Видео	Снимок	Наложение	Зона интереса
Главный поток			
Тип потока	Общие		
Кодек	H.264B		
Разрешение	2560x1440 (4M)		
Частота кадров	23		
Тип битрейта	CBR		
Битрейт	2048-8192Кб/С		
Битрейт	6144		
Интервал кадров	50 (23~150)		
<input checked="" type="checkbox"/> Название камеры			
Имя камеры	DigitalCCTV		
Субпоток			
<input checked="" type="checkbox"/> Включить	Субпоток 1		
Тип потока	Общие		
Кодек	H.264H		
Разрешение	D1 (704*576)		
Частота кадров	4		
Тип битрейта	CBR		
Битрейт	48-1024Кб/С		
Битрейт	192		
Интервал кадров	4 (4~150)		

Е) Настройка сетевых параметров камеры доступна через Настройка – Сеть – TCP/IP

TCP/IP	
Имя хоста	IPC
карта Ethernet	Проводной(ПО УМОЛ)
Режим	<input checked="" type="radio"/> Статический <input type="radio"/> DHCP
MAC адрес	e0 . 61 . b2 . 33 . 25 . 8b
Версия IP	IPv4
IP адрес	192 . 168 . 0 . 231
Маска подсети	255 . 255 . 0 . 0
Шлюз по умолчанию	192 . 168 . 1 . 1
<input checked="" type="radio"/> DNS сервера	
Основной DNS	8 . 8 . 8 . 8
Доп. DNS	8 . 8 . 8 . 8
<input checked="" type="checkbox"/> Включить ARP / Ping, чтобы установить IP-адрес	

Ж) Настройка основных параметров изображения доступна в меню Настройка – Камера – Настройки видео

В выпадающих меню можно выбрать требуемые параметры экспозиции, перехода день/ночь и т.п.

Шаг 4 Доступ к камере через RTSP протокол

RTSP основной

```
rtsp://192.168.1.10:554/H264?ch=1&subtype=0
```

RTSP дополнительный 1

```
rtsp://192.168.1.10:554/H264?ch=1&subtype=1
```

RTSP дополнительный 2

```
rtsp://192.168.1.10:554/H264?ch=1&subtype=2
```

- 192.168.1.10 - IP-адрес вашего устройства
- :554 - порт RTSP устройства, он может быть изменен в настройках
- subtype=0;1;2 - номер потока

Количество RTSP потоков зависит от аппаратных возможностей камеры.